



### A. Allgemeine Angaben zum Unternehmen

Internet	www.korasoft.net		
----------	------------------	--	--

Beschäftigte gesamt	15	Beschäftigte im Bereich CAFM	15
---------------------	----	------------------------------	----

	Gesamtumsatz		Umsatz CAFM	
Umsatz	bis 3 Mio. Euro		bis 3 Mio. Euro	

#### Angeborene Dienstleistungen:

<input checked="" type="checkbox"/>	CAFM-Beratung	<input checked="" type="checkbox"/>	Cloud Services (auch ASP, SaaS u.ä.)
<input checked="" type="checkbox"/>	CAFM-Implementierung		Lieferung von Hardware
	Datenerfassung		FM-Beratung
	Sonstige		

### B. Allgemeine Angaben zur CAFM-Software

Bezeichnung und Version	VISUAL Real Estate & Facility Management 4.6
Erscheinungsjahr	2001

#### Anwendungsarchitektur:

	Eigenst. CAFM-Software	<input checked="" type="checkbox"/>	Komplementärsystem zu ERP	SAP
--	------------------------	-------------------------------------	---------------------------	-----

	<b>in Deutschland</b>	<b>außerhalb Deutschlands</b>
Anzahl Projekte	35	56
Anzahl Anwender		

A	B	C	D	Anwenderbranchen
<input checked="" type="checkbox"/>				Industrie
	<input checked="" type="checkbox"/>			Handel
<input checked="" type="checkbox"/>				Finanzdienstleistung/Versicherung
<input checked="" type="checkbox"/>				Bildungswesen
			<input checked="" type="checkbox"/>	Hotellerie und Gastgewerbe
		<input checked="" type="checkbox"/>		Facility Services
<input checked="" type="checkbox"/>				Gesundheitswesen
<input checked="" type="checkbox"/>				Energie- und Wasserversorgung/Entsorgung
<input checked="" type="checkbox"/>				Grundstücks- und Wohnungswesen
		<input checked="" type="checkbox"/>		Transport und Verkehr/Logistik
	<input checked="" type="checkbox"/>			Bauwesen
		<input checked="" type="checkbox"/>		Asset-/Property-Management
<input checked="" type="checkbox"/>				Information/Telekommunikation
<input checked="" type="checkbox"/>				Öffentliche Verwaltung/Verteidigung
				Sonstige

#### Berücksichtigte Richtlinien/Normen (Kataloge, Routinen, Anweisungen etc.)

<input checked="" type="checkbox"/>	DIN 276		DIN 50001	<input checked="" type="checkbox"/>	Anbindung an REG-IS möglich
<input checked="" type="checkbox"/>	DIN 277	<input checked="" type="checkbox"/>	GEFMA 200		
	DIN 4543	<input checked="" type="checkbox"/>	gif (MF-G)		
<input checked="" type="checkbox"/>	DIN 18960	<input checked="" type="checkbox"/>	VDMA 24176/186	<input checked="" type="checkbox"/>	ISO 81346-12
	DIN 31051		VDI 3807		

### Zertifizierung der Software:

	Die Software ist in folgenden Kriterienkatalogen nach GEFMA 444 zertifiziert	
	(Re-)Zertifizierung nach GEFMA 444 beantragt	
Weitere Zertifizierungen	SAP Zertifizierung	

### C. Lizenzmodelle und Kosten

<input checked="" type="checkbox"/>	Benutzergebundene Lizenzen		Hardwaregebundene Lizenzen
	Nicht benutzergebundene Lizenzen		Unternehmenslizenz
<input checked="" type="checkbox"/>	Flächen-/Objektlizenz		

Durchschnittliche Lizenzen je Arbeitsplatz	
--	--

#### Mit der Einführung der CAFM-Software verbundene weitere Softwarekosten:

	Datenbank-Software	<input checked="" type="checkbox"/>	CAD-Anwendung
	Web-Applikation	<input checked="" type="checkbox"/>	Softwarepflegevertrag
	Cloud-Hosting		Kosten für mobile Lösungen

### D. Schulung und Support

Schulungskosten		Schulungsdauer	
Anwender	700 - 2.500 Euro	Anwender	0,5 - 2 Tage
Administrator	700 - 2.500 Euro	Administrator	0,5 - 3 Tage
		Einarbeitungszeit	1 - 3 Tage

<input checked="" type="checkbox"/>	Telefon-Helpdesk	<input checked="" type="checkbox"/>	Vor-Ort-Support
<input checked="" type="checkbox"/>	Internet-Support		Automatische Updates

### E. Schnittstellen

Office	SAP-Standardfunktion	Instandhaltung	SAP-Standardfunktion
Groupware		Schließanl./ZuKo	
Projektman.	SAP-Standardfunktion	CTI	
Immobilien	SAP-Standardfunktion	AVA	SAP-Standardfunktion
Kaufmännisch	SAP-Standardfunktion		
DMS	SAP-Standardfunktion		
GLT/MSR/GA			
GIS	SAP-Standardfunktion		
Andere			

#### Tools, mit denen die CAFM-Software im Rahmen von BIM interagieren kann:

<input checked="" type="checkbox"/>	Autodesk Revit		Nemetschek Allplan		Bricsys BricsCAD
<input checked="" type="checkbox"/>	AutoCAD/ADT		Bentley AECOSim		Softtech Spirit
	Graphisoft ArchiCAD		Bentley Microstation		Andere

#### Austausch von Gebäude- und Anlagendaten über:

	nur Import	nur Export	Import/Export
Tabellenformate (CSV, XLS, ODS, u.ä.) (konfigurierbar)			<input checked="" type="checkbox"/>
XML-Format (konfigurierbar)			<input checked="" type="checkbox"/>
IFC-Format (standardisiert)			<input checked="" type="checkbox"/>
COBie-Format (standardisiert)			
CAFM-Connect (standardisiert)			

#### Unterstützte Buchführungssysteme:

<input checked="" type="checkbox"/>	Kaufm. doppelte Buchführung	<input checked="" type="checkbox"/>	Kameralistische Buchführung
	Rechnungsverarbeitung gemäß ERechV (XRechnung)		

## F. Anwendungsschwerpunkte – Technisches FM

Kernfunktion					Objektmanagement
1	2	3	4	5	
	✗				Dokumentation von Gebäude- und Anlagenbestand
				✗	Kommunikations- und Netzwerkmanagement
				✗	Leitungsverwaltung/Kabelmanagement
	✗				Energiemanagement
1	2	3	4	5	Objektbetrieb
✗					Instandhaltung
✗					Betriebsdokumentation
✗					Lagerverwaltung/Ersatzteilhaltung
✗					Mängelverfolgung/Objekthistorie
✗					Gewährleistungsverfolgung
	✗				Überwachen von Anlagen
	✗				Stellen/Steuern von Anlagen
1	2	3	4	5	weitere Leistungen

## G. Anwendungsschwerpunkte – Infrastrukturelles FM

Kernfunktion					Flächenmanagement
1	2	3	4	5	
✗					Flächendokumentation
✗					Flächenanalyse und -optimierung
✗					Belegungsplanung
✗					Umzugsplanung
1	2	3	4	5	Reinigung
✗					Dokumentation von Reinigungsflächen und -objekten
✗					Unterhalts- und Glasreinigung
✗					Grünflächenmanagement
✗					Winterdienst
	✗				Entsorgung
1	2	3	4	5	Sicherheit
✗					Schließerwaltung
	✗				Zutrittskontrolle
	✗				Wachdienst/Objektschutz
	✗				Fluchtwegpläne
	✗				Brandschutzmanagement
1	2	3	4	5	Sonstiges
	✗				Empfangsdienst/Besucherverwaltung
	✗				Fuhrparkverwaltung
✗					Parkraummanagement
✗					Raumreservierung
				✗	Post und Logistik
1	2	3	4	5	weitere Leistungen

## H. Anwendungsschwerpunkte – Kaufmännisches FM

Kernfunktion					Immobilienmanagement
1	2	3	4	5	
✗					Liegenschafts-/Flurstückverwaltung
✗					Objektbewertung
✗					Portfoliomanagement
✗					Haus-/Mietverwaltung
✗					Betriebs-/Nebenkostenabrechnung
1	2	3	4	5	Buchführung
✗					Finanzbuchhaltung
✗					Personalbuchhaltung
✗					Anlagenbuchhaltung
✗					Angebotserstellung und -verwaltung
1	2	3	4	5	weitere Leistungen

## I. Anwendungsschwerpunkte – Übergeordnete Leistungen

1	2	3	4	5	
✗					Projektmanagement
	✗				Aufgabenverwaltung
✗					Budgetverwaltung
	✗				Personaldisposition
✗					Dokumentenmanagement
	✗				AVA-Unterstützung
✗					Vertragsverwaltung
	✗				Qualitätskontrolle infrastruk. und technischer Leistungen
	✗				Benchmarking
	✗				Support von Mobile Computing
	✗				Bestandsdatenerfassung
	✗				Helpdesk
1	2	3	4	5	weitere Leistungen

## J. Auswertung Reporting und Historisierung:

✗	Die Software gibt Standard-Reports vor, die während der Einführungsphase angepasst werden können.
✗	Der Nutzer kann vorhandene Reports frei editieren und verwalten.
✗	Die CAFM-Software verfügt über ein Tool, das den Nutzer bei der Erstellung/Änderung/Verwaltung von Reports unterstützt.
✗	Die Software stellt Dashboard-Funktionalitäten bereit

✗	Für einige nachweisrelevante Funktionen	✗	Funktionsübergreifend für alle Daten
---	---	---	--------------------------------------

## K. Module und Funktionen

1	Stammdaten-Management auf Basis CAD & BIM	11	Raumbuch
2	Grafikvisualisierung und Reporting in SAP	12	
3	Belegung und Umzug mit Szenarioplanung	13	
4	Service- & Reinigungsmanagement	14	
5	Inventarmanagement	15	
6	Schlüssel- & Schließanlagenverwaltung	16	
7	Außenanlagen	17	
8	Baumkataster	18	
9	Gefahrstoffmanagement	19	
10	Schädlingsbekämpfung	20	

## L. Technische Angaben zur CAFM-Software

Unterstützte Betriebssysteme:

lst	gepl.	Clients:	lst	gepl.	Netzwerk:
✗		Windows 10			Windows Server 2019
		Windows 8	✗		Windows Server 2016
		Windows 7	✗		Windows Server 2012
		Linux			Unix
		Unix			Linux
		MacOS			Novell

lst	gepl.	Datenbanken:	lst	gepl.	Mobile Computing:
		Oracle	✗		Android
		MS SQL Server	✗		Apple iOS
		MySQL	✗		Windows
		DB2			Andere
		Informix			
		Andere			

Notwendige Server (separate Hardware):

	Datenbank-Server		Application-Server
	File-Server		Web-Server

Installation:

✗	Ausschließlich am Application- oder Web-Server erforderlich		Am Application- oder Web-Server und an jedem Client erforderlich
	Ausschließlich am Client erforderlich		Installation erfolgt über Datenträger
✗	Cloud Computing ohne Installation		Unattended Setup

Die Software kann als Cloud-/ASP-/SaaS-Lösung eingesetzt werden:

	Nein	✗	Ja, rein Web-browser basiert		Ja, als Terminal-server-Lösung	✗	Private Cloud möglich
--	------	---	------------------------------	--	--------------------------------	---	-----------------------

Sicherheitsstandards bei Cloud-Lösungen:

SAP Cloud
-----------

Die Software basiert auf folgender Entwicklungsumgebung:

ABAP, Microsoft .NET, JAVA
----------------------------

## M. Bedienung der Software

Look & Feel / Die Oberfläche der Software wurde angelehnt an:

✗	Die allgemeine Windows-Oberfläche		CMS/Wiki-Systeme
✗	Die Oberfläche von MS-Office	✗	Responsive Webdesign

Barrierefreiheit:

✗	Unterstützung der Systemsteuerungseinstellungen für Größe, Farbe, Schriftart, ...	✗	Dokumentierter Tastaturzugriff auf alle Features
✗	Unterstützung des Kontrastmodus		Unterstützung von Screenreadern
	Sonstiges		

Verwaltung der Zugriffsrechte:

✗	Auf Programmebene	✗	Benutzergruppen/-profile
✗	Auf Datenebene	✗	Datenklassen/-profile
✗	Auf Funktionsebene		

✗	Die Software ist mandantenfähig	✗	Anmeldung per Single-Sign-On
---	---------------------------------	---	------------------------------

Drag & Drop wird unterstützt:

✗	Innerhalb der Anwendung		Mit externen Anwendungen
---	-------------------------	--	--------------------------

Unterstützte Sprachen:

Englisch, Französisch, Russisch, Mandarin und weitere über SAP-Übersetzungsumgebung
✗ Eine Sprachumstellung durch den Anwender ist möglich

Prozessunterstützung für die Arbeitsabläufe des Nutzers:

✗	Abbildung der Prozesse	✗	Integration aller wesentlichen Funktionen der CAFM-Software in Workflows
✗	Aktive Unterstützung der Prozesse durch Kontrolle und Steuerung	✗	Einbindung externer Dienstleister in Workflows

Anpassbarkeit der CAFM-Software an Nutzerbedürfnisse bzgl.:

✗	Der Zugriffsrechte	✗	Von Masken/Dialogfeldern
✗	Der Datenstruktur	✗	Von Workflows

## N. Visualisierung

Flächendarstellung von Gebäudeinformationen (2D):

✗	Ohne grafische Darstellung möglich
✗	Hinterlegung statischer Rastergrafiken, keine Verbindung zu CAD-Daten
✗	Darstellung von CAD-Plänen über Importfunktion
✗	Darstellung von CAD-Plänen über Referenzierungen
	Die CAFM-Software verfügt über ein eigenes CAD-Modul
✗	Direkter Zugriff auf eine CAD-Software
✗	Die grafischen Informationen werden in der Datenbank abgelegt

Unterstützte Tools:

✗	AutoCAD/ADT		Nemetschek Allplan		Graphisoft ArchiCAD
✗	Autodesk Revit		Bentley Microstation		Speedikon
	Andere				

Räumliche Darstellung von Gebäudeinformationen (3D):

✗	Ohne grafische Darstellung möglich
✗	2½ D-Modelle aus den Grundrissplänen
✗	Import von 3D-Modellen
	Zugriff auf externe 3D-Modelle
✗	Zugriff auf fotografische 360°-Panorama-Modelle

Unterstützte Tools:

✗	Autodesk Revit		Nemetschek Allplan		Bricsys BricsCAD
✗	Autodesk AutoCAD		Bentley AECOSim		Softtech Spirit
	Graphisoft ArchiCAD		Bentley Microstation		Andere

## O. Referenzen

Unternehmen	Ansprechpartner	installierte Arbeitsplätze
BSR / Berliner Stadtreinigung	Bitte über Hersteller erfragen	
Landeshauptstadt München	Bitte über Hersteller erfragen	
SAP SE	Bitte über Hersteller erfragen	

## P. Besonderheiten der Software laut Hersteller

Korasoft ist eine direkt in SAP eingebettete CAFM-Software. Grafisch unterstützt durch CAD-Pläne und die Einbindung von BIM-Modellen werden Arbeiten flexibler, schneller und sicherer. Dank Integration von BIM360 und SAP Fiori in Korasoft lassen sich sämtliche FM-Arbeiten direkt in der Cloud ausführen – ein Plus an Flexibilität und Tempo für die Anwender. Mit Korasoft profitieren Sie von der leistungsfähigen Kombination klassischer SAP-Lösungen mit der enormen Flexibilität und dem erweiterten Funktionsumfang durch die visuellen Module von Korasoft und von unserer mehr als 20-jährigen Erfahrung in der Integration von CAFM in SAP.
---

# BIM + CAFM in SAP!

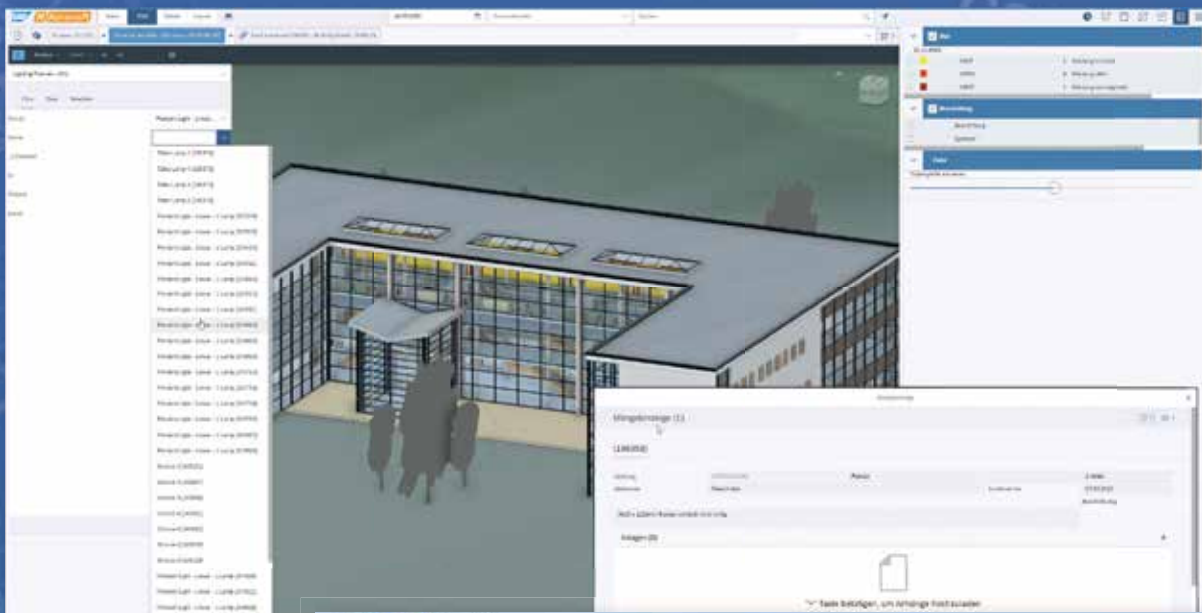

Auch mit BIM360:  
Von Cloud zu Cloud  
ohne Konvertierung

Belegung, Szenarien  
und Varianten mit  
automatischen  
Vorschlägen  
vereinfachen

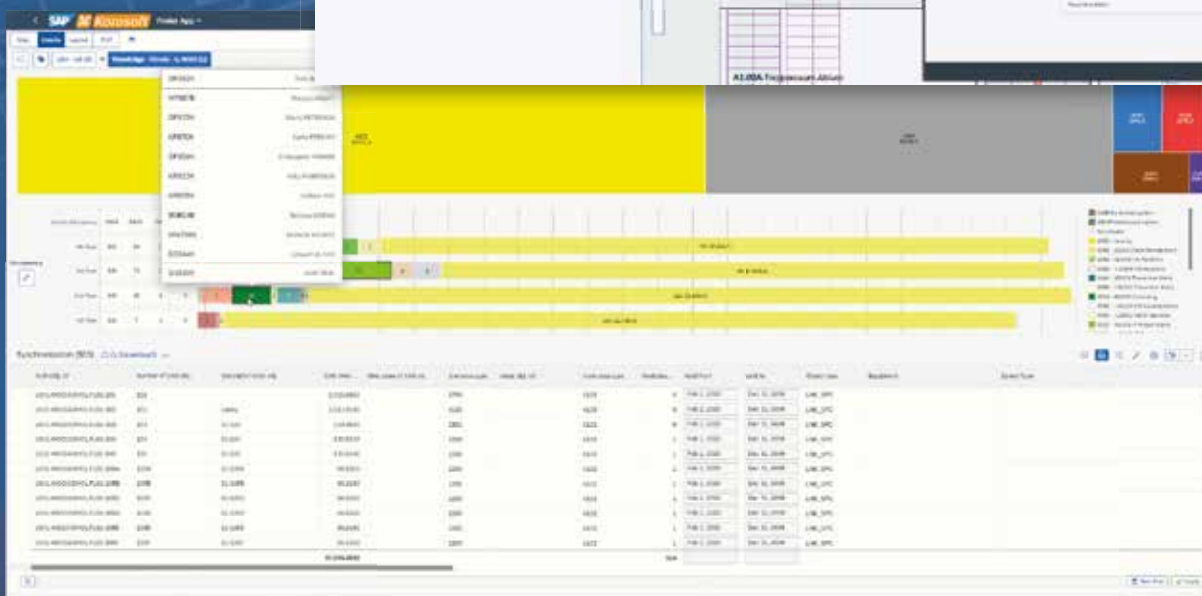
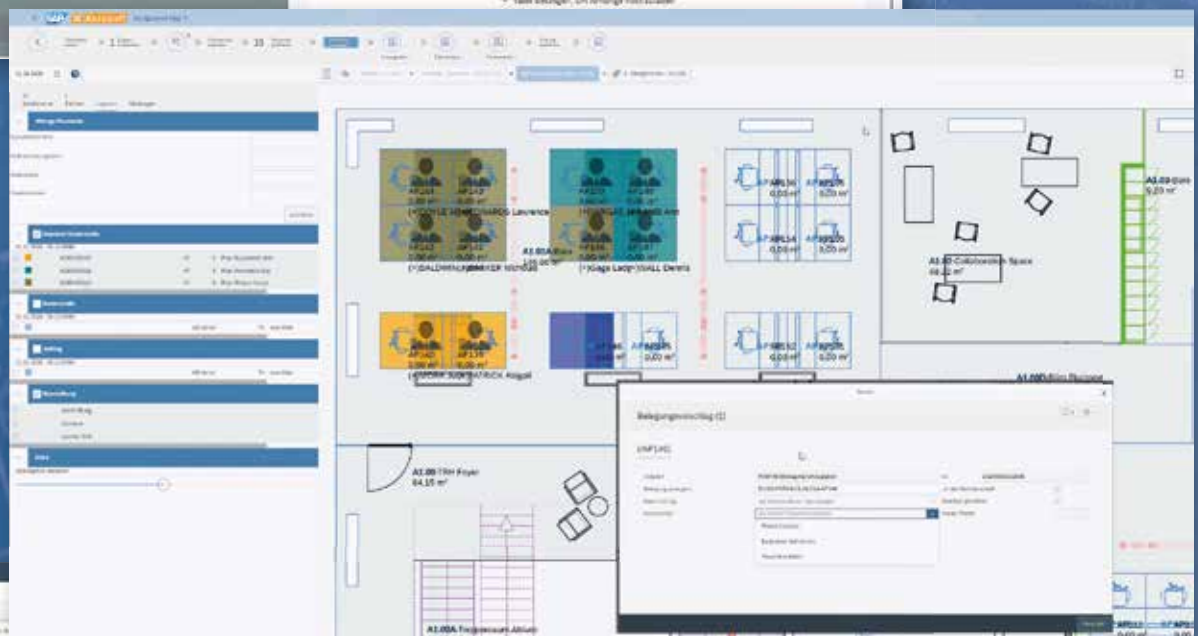

Etagen, Teams und  
Kostenstellen mit drei  
Mausklicks in Umzugs-  
Szenarien planen