



A. Allgemeine Angaben zum Unternehmen

Internet	www.spartacus-fm.de		
Beschäftigte gesamt	170	Beschäftigte im Bereich CAFM	

Gesamtumsatz Umsatz CAFM

Umsatz		
--------	--	--

Angeborene Dienstleistungen:

<input checked="" type="checkbox"/>	CAFM-Beratung	<input checked="" type="checkbox"/>	Cloud Services (auch ASP, SaaS u.ä.)
<input checked="" type="checkbox"/>	CAFM-Implementierung	<input checked="" type="checkbox"/>	Lieferung von Hardware
<input checked="" type="checkbox"/>	Datenerfassung		FM-Beratung
	Sonstige		

B. Allgemeine Angaben zur CAFM-Software

Bezeichnung und Version	SPARTACUS Facility Management® 4.4
Erscheinungsjahr	2001

Anwendungsarchitektur:

<input checked="" type="checkbox"/>	Eigenst. CAFM-Software	<input type="checkbox"/>	Komplementärsystem zu ERP
-------------------------------------	------------------------	--------------------------	---------------------------

	in Deutschland	außerhalb Deutschlands
Anzahl Projekte	190	1
Anzahl Anwender		

A	B	C	D	Anwenderbranchen
	<input checked="" type="checkbox"/>			Industrie
	<input checked="" type="checkbox"/>			Handel
<input checked="" type="checkbox"/>				Finanzdienstleistung/Versicherung
	<input checked="" type="checkbox"/>			Bildungswesen
			<input checked="" type="checkbox"/>	Hotellerie und Gastgewerbe
<input checked="" type="checkbox"/>				Facility Services
	<input checked="" type="checkbox"/>			Gesundheitswesen
	<input checked="" type="checkbox"/>			Energie- und Wasserversorgung/Entsorgung
	<input checked="" type="checkbox"/>			Grundstücks- und Wohnungswesen
	<input checked="" type="checkbox"/>			Transport und Verkehr/Logistik
<input checked="" type="checkbox"/>				Bauwesen
<input checked="" type="checkbox"/>				Asset-/Property-Management
			<input checked="" type="checkbox"/>	Information/Telekommunikation
<input checked="" type="checkbox"/>				Öffentliche Verwaltung/Verteidigung
		<input checked="" type="checkbox"/>		Sonstige

Berücksichtigte Richtlinien/Normen (Kataloge, Routinen, Anweisungen etc.)

<input checked="" type="checkbox"/>	DIN 276	<input checked="" type="checkbox"/>	DIN 50001	<input checked="" type="checkbox"/>	Anbindung an REG-IS möglich
<input checked="" type="checkbox"/>	DIN 277	<input checked="" type="checkbox"/>	GEFMA 200		
<input checked="" type="checkbox"/>	DIN 4543		gif (MF-G)		Sonstige
<input checked="" type="checkbox"/>	DIN 18960	<input checked="" type="checkbox"/>	VDMA 24176/186		
<input checked="" type="checkbox"/>	DIN 31051	<input checked="" type="checkbox"/>	VDI 3807		

Zertifizierung der Software:

<input checked="" type="checkbox"/>	Die Software ist in folgenden Kriterienkatalogen nach GEFMA 444 zertifiziert
	Basiskatalog, Flächenmanagement, Instandhaltungsmanagement, Inventarmanagement, Reinigungsmanagement, Reservierungsmanagement, Schließanlagenmanagement, Umzugsmanagement, Vermietungsmanagement, Energiecontrolling, Sicherheit und Arbeitsschutz, Help-/Service-Desk, Budgetmanagement und Kostenverfolgung, BIM-Datenverarbeitung
	(Re-)Zertifizierung nach GEFMA 444 beantragt
Weitere Zertifizierungen	OPDV 1/2006, FIDUCIA GAD

C. Lizenzmodelle und Kosten

<input checked="" type="checkbox"/>	Benutzergebundene Lizenzen	<input type="checkbox"/>	Hardwaregebundene Lizenzen
<input checked="" type="checkbox"/>	Nicht benutzergebundene Lizenzen	<input checked="" type="checkbox"/>	Unternehmenslizenz
<input checked="" type="checkbox"/>	Flächen-/Objektlizenz		

Durchschnittliche Lizenzen je Arbeitsplatz	
--	--

Mit der Einführung der CAFM-Software verbundene weitere Softwarekosten:

	Datenbank-Software		CAD-Anwendung
	Web-Applikation		Softwarepflegevertrag
	Cloud-Hosting		Kosten für mobile Lösungen

D. Schulung und Support

Schulungskosten		Schulungsdauer	
Anwender		Anwender	1 - 3 Tage
Administrator		Administrator	1 Tag
		Einarbeitungszeit	3 - 5 Tage

<input checked="" type="checkbox"/>	Telefon-Helpdesk	<input checked="" type="checkbox"/>	Vor-Ort-Support
<input checked="" type="checkbox"/>	Internet-Support		Automatische Updates

E. Schnittstellen

Office	MS Office, OpenOffice	Instandhaltung	
Groupware	MS Exchange, MS Outlook, Lotus Notes	Schließanl./ZuKo	Schließpläne per KWD
Projektman.		CTI	
Immobilien	DOMUS	AVA	
Kaufmännisch	ab-data, DATEV, Diamant@/3, E+S, H&H, IDV-Office, INFOMA, KIRP, KMS, MACH, OK.Fis, proDoppik, Quadriga, SASKIA@.de-IFR, SAP, XFinanz u. a.		
DMS	enaio, DocuWare, d.3, ELO, VISsuite und weitere		
GLT/MSR/GA			
GIS	Caigos, Gaja, INGRADA, PolyGIS und weitere		

Tools, mit denen die CAFM-Software im Rahmen von BIM interagieren kann:

<input checked="" type="checkbox"/>	Autodesk Revit	<input type="checkbox"/>	Nemetschek Allplan	<input type="checkbox"/>	Bricsys BricsCAD
<input checked="" type="checkbox"/>	AutoCAD/ADT	<input type="checkbox"/>	Bentley AECOSim	<input type="checkbox"/>	Softtech Spirit
	Graphisoft ArchiCAD	<input type="checkbox"/>	Bentley Microstation	<input type="checkbox"/>	Andere

Austausch von Gebäude- und Anlagendaten über:

	nur Import	nur Export	Import/Export
Tabellenformate (CSV, XLS, ODS, u.ä.) (konfigurierbar)			<input checked="" type="checkbox"/>
XML-Format (konfigurierbar)			<input checked="" type="checkbox"/>
IFC-Format (standardisiert)			<input checked="" type="checkbox"/>
COBie-Format (standardisiert)			
CAFM-Connect (standardisiert)			

Unterstützte Buchführungssysteme:

<input checked="" type="checkbox"/>	Kaufm. doppelte Buchführung	<input checked="" type="checkbox"/>	Kameralistische Buchführung
	Rechnungsverarbeitung gemäß ERechV (XRechnung)		

F. Anwendungsschwerpunkte – Technisches FM

Kernfunktion	wird angeboten	über Schnittstellen	zukünftig geplant	wird nicht angeboten	
1	2	3	4	5	Objektmanagement
✗					Dokumentation von Gebäude- und Anlagenbestand
✗					Kommunikations- und Netzwerkmanagement
		✗			Leitungsverwaltung/Kabelmanagement
✗					Energiemanagement
1	2	3	4	5	Objektbetrieb
✗					Instandhaltung
✗					Betriebsdokumentation
	✗				Lagerverwaltung/Ersatzteilhaltung
✗					Mängelverfolgung/Objekthistorie
✗					Gewährleistungsverfolgung
	✗				Überwachen von Anlagen
				✗	Stellen/Steuern von Anlagen
1	2	3	4	5	weitere Leistungen

G. Anwendungsschwerpunkte – Infrastrukturelles FM

1	2	3	4	5	
					Flächenmanagement
✗					Flächendokumentation
✗					Flächenanalyse und -optimierung
✗					Belegungsplanung
✗					Umzugsplanung
1	2	3	4	5	Reinigung
✗					Dokumentation von Reinigungsflächen und -objekten
✗					Unterhalts- und Glasreinigung
	✗				Grünflächenmanagement
	✗				Winterdienst
	✗				Entsorgung
1	2	3	4	5	Sicherheit
✗					Schließerverwaltung
		✗			Zutrittskontrolle
	✗				Wachdienst/Objektschutz
	✗				Fluchtwegpläne
✗					Brandschutzmanagement
1	2	3	4	5	Sonstiges
				✗	Empfangsdienst/Besucherverwaltung
✗					Fuhrparkverwaltung
	✗				Parkraummanagement
✗					Raumreservierung
				✗	Post und Logistik
1	2	3	4	5	weitere Leistungen

H. Anwendungsschwerpunkte – Kaufmännisches FM

Kernfunktion	wird angeboten	über Schnittstellen	zukünftig geplant	wird nicht angeboten	
1	2	3	4	5	Immobilienmanagement
✗					Liegenschafts-/Flurstückverwaltung
✗					Objektbewertung
	✗				Portfoliomanagement
✗					Haus-/Mietverwaltung
✗					Betriebs-/Nebenkostenabrechnung
1	2	3	4	5	Buchführung
	✗				Finanzbuchhaltung
	✗				Personalbuchhaltung
	✗				Anlagenbuchhaltung
	✗				Angebotserstellung und -verwaltung
1	2	3	4	5	weitere Leistungen

I. Anwendungsschwerpunkte – Übergeordnete Leistungen

1	2	3	4	5	
✗					Projektmanagement
✗					Aufgabenverwaltung
✗					Budgetverwaltung
			✗		Personaldisposition
✗					Dokumentenmanagement
		✗			AVA-Unterstützung
✗					Vertragsverwaltung
	✗				Qualitätskontrolle infrastruk. und technischer Leistungen
✗					Benchmarking
✗					Support von Mobile Computing
✗					Bestandsdatenerfassung
✗					Helpdesk
1	2	3	4	5	weitere Leistungen

J. Auswertung Reporting und Historisierung:

✗	Die Software gibt Standard-Reports vor, die während der Einführungsphase angepasst werden können.
✗	Der Nutzer kann vorhandene Reports frei editieren und verwalten.
✗	Die CAFM-Software verfügt über ein Tool, das den Nutzer bei der Erstellung/Änderung/Verwaltung von Reports unterstützt.
✗	Die Software stellt Dashboard-Funktionalitäten bereit

✗	Für einige nachweisrelevante Funktionen	Funktionsübergreifend für alle Daten
---	---	--------------------------------------

K. Module und Funktionen

1	Flächenmanagement	11	Help- und Service-Desk
2	Instandhaltungsmanagement	12	Budgetmanagement und Kostenverfolgung
3	Inventarmanagement	13	Baucontrolling
4	Reinigungsmanagement	14	Belegungsmanagement
5	Raum- und Assetreservierung	15	Web Dashboard, Reports
6	Schließanlagenmanagement	16	Web Bestandserfassung
7	Umzugsmanagement	17	Web Reservierung
8	Vermietungsmanagement	18	Web Meldungen
9	Energiecontrolling	19	Web Aufträge
10	Sicherheit und Arbeitsschutz	20	Kopplung zu Autodesk Revit (BIM)

L. Technische Angaben zur CAFM-Software

Unterstützte Betriebssysteme:

lst	gepl.	Clients:	lst	gepl.	Netzwerk:
✗		Windows 10	✗		Windows Server 2019
✗		Windows 8	✗		Windows Server 2016
		Windows 7	✗		Windows Server 2012
✗		Linux	✗		Unix
✗		Unix	✗		Linux
		MacOS			Novell

lst	gepl.	Datenbanken:	lst	gepl.	Mobile Computing:
✗		Oracle	✗		Android
✗		MS SQL Server	✗		Apple iOS
✗		MySQL	✗		Windows
		DB2			Andere
		Informix			
		Andere			

Notwendige Server (separate Hardware):

✗	Datenbank-Server	✗	Application-Server
	File-Server		Web-Server

Installation:

✗	Ausschließlich am Application- oder Web-Server erforderlich		Am Application- oder Web-Server und an jedem Client erforderlich
	Ausschließlich am Client erforderlich	✗	Installation erfolgt über Datenträger
✗	Cloud Computing ohne Installation		Unattended Setup

Die Software kann als Cloud-/ASP-/SaaS-Lösung eingesetzt werden:

	Nein	Ja, rein Web-browser basiert	✗	Ja, als Terminal-server-Lösung	Private Cloud möglich
--	------	------------------------------	---	--------------------------------	-----------------------

Sicherheitsstandards bei Cloud-Lösungen:

N+P-Rechenzentrum ist zertifiziert nach DIN ISO 27001

Die Software basiert auf folgender Entwicklungsumgebung:

Java mit Jetty

M. Bedienung der Software

Look & Feel / Die Oberfläche der Software wurde angelehnt an:

✗	Die allgemeine Windows-Oberfläche		CMS/Wiki-Systeme
	Die Oberfläche von MS-Office		Responsive Webdesign

Barrierefreiheit:

✗	Unterstützung der Systemsteuerungseinstellungen für Größe, Farbe, Schriftart, ...		Dokumentierter Tastaturzugriff auf alle Features
	Unterstützung des Kontrastmodus		Unterstützung von Screenreadern
	Sonstiges		

Verwaltung der Zugriffsrechte:

✗	Auf Programmebene	✗	Benutzergruppen/-profile
✗	Auf Datenebene	✗	Datenklassen/-profile
✗	Auf Funktionsebene		

✗	Die Software ist mandantenfähig	✗	Anmeldung per Single-Sign-On
---	---------------------------------	---	------------------------------

Drag & Drop wird unterstützt:

✗	Innerhalb der Anwendung	✗	Mit externen Anwendungen
---	-------------------------	---	--------------------------

Unterstützte Sprachen:

Englisch
✗ Eine Sprachumstellung durch den Anwender ist möglich

Prozessunterstützung für die Arbeitsabläufe des Nutzers:

✗	Abbildung der Prozesse	✗	Integration aller wesentlichen Funktionen der CAFM-Software in Workflows
✗	Aktive Unterstützung der Prozesse durch Kontrolle und Steuerung	✗	Einbindung externer Dienstleister in Workflows

Anpassbarkeit der CAFM-Software an Nutzerbedürfnisse bzgl.:

✗	Der Zugriffsrechte	✗	Von Masken/Dialogfeldern
✗	Der Datenstruktur	✗	Von Workflows

N. Visualisierung

Flächendarstellung von Gebäudeinformationen (2D):

✗	Ohne grafische Darstellung möglich
✗	Hinterlegung statischer Rastergrafiken, keine Verbindung zu CAD-Daten
✗	Darstellung von CAD-Plänen über Importfunktion
✗	Darstellung von CAD-Plänen über Referenzierungen
✗	Die CAFM-Software verfügt über ein eigenes CAD-Modul
✗	Direkter Zugriff auf eine CAD-Software
✗	Die grafischen Informationen werden in der Datenbank abgelegt

Unterstützte Tools:

✗	AutoCAD/ADT		Nemetschek Allplan		Graphisoft ArchiCAD
✗	Autodesk Revit		Bentley Microstation		Speedikon
✗	Über DWG, DXF				

Räumliche Darstellung von Gebäudeinformationen (3D):

✗	Ohne grafische Darstellung möglich
✗	2½ D-Modelle aus den Grundrissplänen
✗	Import von 3D-Modellen
✗	Zugriff auf externe 3D-Modelle
	Zugriff auf fotografische 360°-Panorama-Modelle

Unterstützte Tools:

✗	Autodesk Revit		Nemetschek Allplan		Bricsys BricsCAD
✗	Autodesk AutoCAD		Bentley AECOSim		Softtech Spirit
	Graphisoft ArchiCAD		Bentley Microstation	✗	Über IFC

O. Referenzen

Unternehmen	Ansprechpartner	installierte Arbeitsplätze
Staatsbetrieb Sächsisches Immobilien- und Baumanagement (SIB)		
GOLDBECK Gebäudemanagement GmbH		
Fitness First Germany GmbH		

P. Besonderheiten der Software laut Hersteller

SPARTACUS Facility Management® ist plattform- und datenbankunabhängig. Über verschiedene Module unterstützt die Software in wirtschaftlicher, transparenter und effizienter Weise die vordefinierten und anpassbaren Prozesse zur Verwaltung von Liegenschaften, Gebäuden, Anlagen und Inventar. Der Gebäudelebenszyklus wird ganzheitlich und mobil abgebildet. Das CAFM-System zeichnet sich besonders durch die durchgängige Datenverknüpfung und intuitive Bedienung aus.



- Kundenspezifische Anpassungen
- Modularer Aufbau

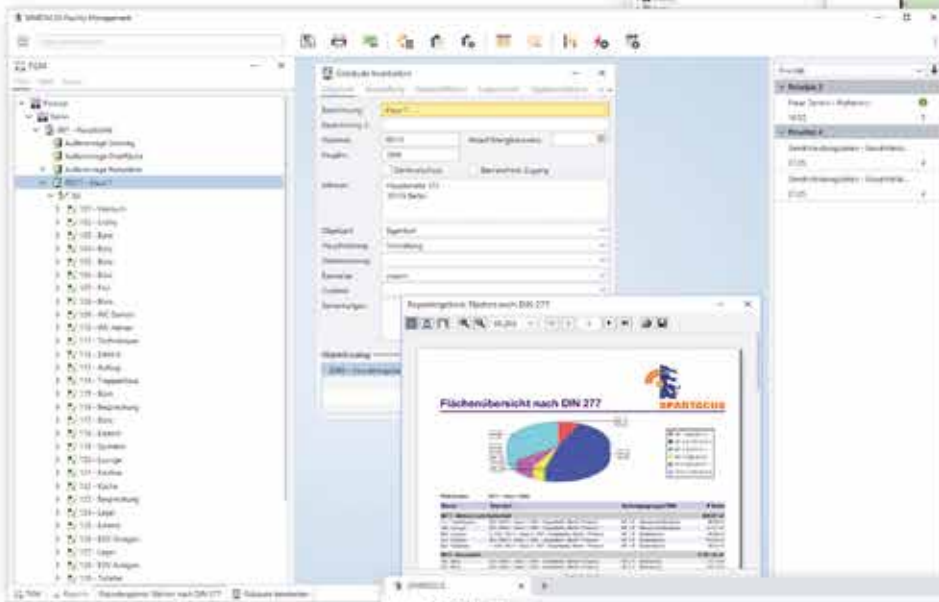
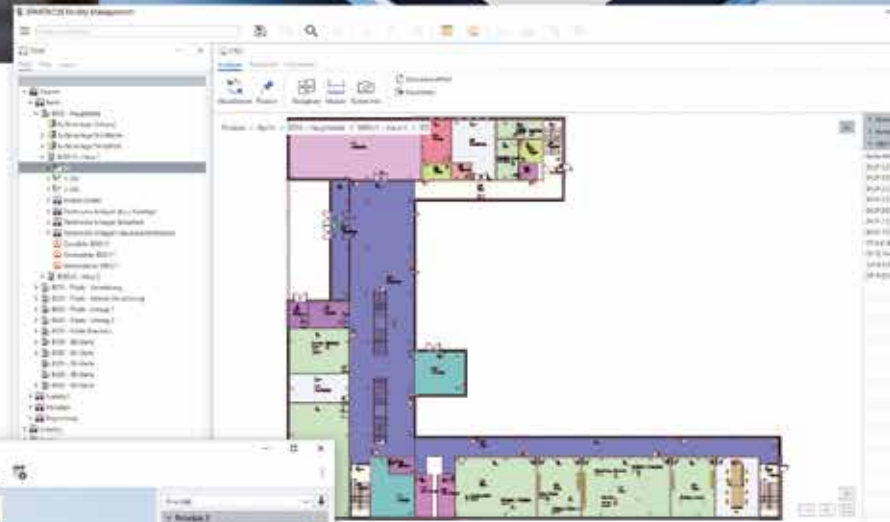

- Systemintegration
 - zur Gebäudeplanung
 - zur Finanzbuchhaltung
 - zum Dokumentenmanagement

