



A. Allgemeine Angaben zum Unternehmen

Internet	www.plan-vision.com		
----------	---------------------	--	--

Beschäftigte gesamt	18	Beschäftigte im Bereich CAFM	16
---------------------	----	------------------------------	----

	Gesamtumsatz	Umsatz CAFM
Umsatz	Bis 3 Mio. Euro	Bis 3 Mio. Euro

Angebotene Dienstleistungen:

<input checked="" type="checkbox"/>	CAFM-Beratung	<input checked="" type="checkbox"/>	Cloud Services, Hosting
<input checked="" type="checkbox"/>	CAFM-Implementierung	<input type="checkbox"/>	Lieferung von Hardware
<input checked="" type="checkbox"/>	Datenerfassung	<input type="checkbox"/>	FM-Beratung
<input type="checkbox"/>	Entwicklung anderer Software	<input type="checkbox"/>	Sonstige

B. Allgemeine Angaben zur CAFM-Software

Bezeichnung und Version	VisionR 10
Erscheinungsjahr	2003

Anwendungsarchitektur:

<input checked="" type="checkbox"/>	Eigenst. CAFM-Software	<input type="checkbox"/>	Komplementärsystem zu ERP
-------------------------------------	------------------------	--------------------------	---------------------------

	in Deutschland	außerhalb Deutschlands
Anzahl Projekte	78	19
Anzahl Anwender	95.000	3.800

A	B	C	D	Anwenderbranchen
<input checked="" type="checkbox"/>	<input type="checkbox"/>	<input type="checkbox"/>	<input type="checkbox"/>	Industrie
<input checked="" type="checkbox"/>	<input type="checkbox"/>	<input type="checkbox"/>	<input type="checkbox"/>	Handel
<input checked="" type="checkbox"/>	<input type="checkbox"/>	<input type="checkbox"/>	<input type="checkbox"/>	Finanzdienstleistung/Versicherung
<input type="checkbox"/>	<input checked="" type="checkbox"/>	<input type="checkbox"/>	<input type="checkbox"/>	Bildungswesen
<input type="checkbox"/>	<input type="checkbox"/>	<input checked="" type="checkbox"/>	<input type="checkbox"/>	Hotellerie und Gastgewerbe
<input type="checkbox"/>	<input type="checkbox"/>	<input type="checkbox"/>	<input checked="" type="checkbox"/>	Facility Services
<input type="checkbox"/>	<input checked="" type="checkbox"/>	<input type="checkbox"/>	<input type="checkbox"/>	Gesundheitswesen
<input type="checkbox"/>	<input checked="" type="checkbox"/>	<input type="checkbox"/>	<input type="checkbox"/>	Energie- und Wasserversorgung/Entsorgung
<input type="checkbox"/>	<input type="checkbox"/>	<input checked="" type="checkbox"/>	<input type="checkbox"/>	Grundstücks- und Wohnungswesen
<input type="checkbox"/>	<input type="checkbox"/>	<input checked="" type="checkbox"/>	<input type="checkbox"/>	Transport und Verkehr/Logistik
<input type="checkbox"/>	<input checked="" type="checkbox"/>	<input type="checkbox"/>	<input type="checkbox"/>	Bauwesen
<input type="checkbox"/>	<input checked="" type="checkbox"/>	<input type="checkbox"/>	<input type="checkbox"/>	Asset-/Property-Management
<input type="checkbox"/>	<input checked="" type="checkbox"/>	<input type="checkbox"/>	<input type="checkbox"/>	Information/Telekommunikation
<input type="checkbox"/>	<input checked="" type="checkbox"/>	<input type="checkbox"/>	<input type="checkbox"/>	Öffentliche Verwaltung/Verteidigung
<input type="checkbox"/>	<input type="checkbox"/>	<input type="checkbox"/>	<input type="checkbox"/>	Sonstige

Zertifizierung der Software:

Die Software ist in folgenden Kriterienkatalogen nach GEFMA 444/445 zertifiziert			
Aktuelles Zertifikat gültig bis		Durchgängig zertifiziert seit	
(Re-)Zertifizierung nach GEFMA 444 beantragt			
Weitere Zertifizierungen Software			
Weitere Zertifizierungen Unternehmen			

C. Lizenzmodelle und Kosten

<input checked="" type="checkbox"/>	Benutzergebundene Lizenzen	<input type="checkbox"/>	Flächen-/Objektlizenz
<input checked="" type="checkbox"/>	Concurrent User-/Floating-Lizenz	<input checked="" type="checkbox"/>	Unternehmenslizenz

Durchschnittliche Lizenzkosten je Arbeitsplatz	300 - 7.000 Euro
--	------------------

Mit der Einführung der CAFM-Software verbundene weitere Softwarekosten:

<input type="checkbox"/>	Datenbank-Software	<input type="checkbox"/>	CAD-Anwendung
<input type="checkbox"/>	Web-Applikation	<input checked="" type="checkbox"/>	Softwarepflegevertrag
<input type="checkbox"/>	Cloud-Hosting	<input type="checkbox"/>	Kosten für mobile Lösungen

D. Schulung und Support

Schulungskosten		Schulungsdauer	
Anwender	300 - 1.800 Euro	Anwender	1 - 3 Tage
Administrator	900 - 2.700 Euro	Administrator	1 - 5 Tage
		Einarbeitungszeit	1 - 10 Tage

<input checked="" type="checkbox"/>	Telefon-Helpdesk	<input checked="" type="checkbox"/>	Vor-Ort-Support
<input checked="" type="checkbox"/>	Internet-Support	<input checked="" type="checkbox"/>	Automatische Updates

E. Schnittstellen

Groupware	ICS	Schließanl./ZuKo	JDBC, Webservice, REST
Projektman.		Sensorik/IoT	
Immobilien	SAP, Webservice, REST	Business Intelligence	
Instandhaltung		AVA	GAEB-XML
Kaufmännisch	SAP, Webservice, REST, SEPA-XML		
DMS/ECMS	Webservice, REST		
GLT/MSR/GA	BACnet, M-Bus, MCONSO, Webservice, REST		
GIS	DXF		
Immobilien-Service-Apps	Webservice, REST		
Andere			

Tools, mit denen die CAFM-Software im Rahmen von BIM interagieren kann:

<input type="checkbox"/>	Autodesk Revit	<input type="checkbox"/>	Nemetschek Allplan	<input type="checkbox"/>	Vectorworks
<input type="checkbox"/>	Trimble Tekla Structures	<input type="checkbox"/>	Bentley AECOSim	<input type="checkbox"/>	Andere
<input type="checkbox"/>	Graphisoft ArchiCAD	<input type="checkbox"/>	Bricsys BricsCAD BIM	<input type="checkbox"/>	

Austausch von Gebäude- und Anlagendaten über:

	nur Import	nur Export	Import/Export
Tabellenformate (CSV, XLS, ODS, u.ä.) (konfigurierbar)	<input type="checkbox"/>	<input type="checkbox"/>	<input checked="" type="checkbox"/>
XML-Format (konfigurierbar)	<input type="checkbox"/>	<input type="checkbox"/>	<input checked="" type="checkbox"/>
IFC-Format (standardisiert)	<input checked="" type="checkbox"/>	<input type="checkbox"/>	<input type="checkbox"/>
COBie-Format (standardisiert)	<input type="checkbox"/>	<input type="checkbox"/>	<input checked="" type="checkbox"/>
CAFM-Connect (standardisiert)	<input type="checkbox"/>	<input type="checkbox"/>	<input type="checkbox"/>

Unterstützte Buchführungssysteme:

<input checked="" type="checkbox"/>	Kaufm. doppelte Buchführung	<input checked="" type="checkbox"/>	Kameralistische Buchführung
<input type="checkbox"/>	Rechnungsverarbeitung gemäß ERechV (XRechnung)		

F. Anwendungsschwerpunkte – Technisches FM

Kernfunktion	wird angeboten	über Schnittstellen zukünftig geplant	wird nicht angeboten	mobile Unterstützung	
1	2	3	4	5	Objektbetrieb
✓					Dokumentation von Gebäude- und Anlagenbestand
✓					Instandhaltung
✓					Betriebsdokumentation
	✓				Lagerverwaltung/Ersatzteilhaltung
✓					Mängelverfolgung/Objekthistorie
✓					Gewährleistungsverfolgung
✓					Energiemanagement
	✓				Überwachen von Anlagen
	✓				Stellen/Steuern von Anlagen
	✓				Kommunikations- und Netzwerkmanagement
	✓				Leitungsverwaltung/Kabelmanagement
1	2	3	4	5	weitere Leistungen

G. Anwendungsschwerpunkte – Kaufmännisches FM

1	2	3	4	5	
					Immobilienmanagement
✓					Liegenschafts-/Flurstückverwaltung
✓					Objektbewertung
✓					Portfoliomanagement
✓					Haus-/Mietverwaltung
✓					Betriebs-/Nebenkostenabrechnung
1	2	3	4	5	Buchführung
	✓				Finanzbuchhaltung
✓					Rechnungsprüfung
	✓				Personalbuchhaltung
	✓				Anlagenbuchhaltung
✓					Inventarverwaltung
✓					Angebotserstellung und -verwaltung
1	2	3	4	5	weitere Leistungen

H. Anwendungsschwerpunkte – Übergeordnete Leistungen

1	2	3	4	5	
✓					Projektmanagement
✓					Aufgabenverwaltung
✓					Budgetverwaltung
✓					Personalplanung/-disposition
✓					Dokumentenmanagement
	✓				AVA-Unterstützung
✓					Vertragsverwaltung
		✓			Baukostencontrolling
✓					Qualitätskontrolle infrastruk. und techn. Leistungen
✓					Benchmarking
✓					Bestandsdatenerfassung
✓					Helpdesk
1	2	3	4	5	weitere Leistungen

I. Anwendungsschwerpunkte – Infrastrukturelles FM

Kernfunktion	wird angeboten	über Schnittstellen zukünftig geplant	wird nicht angeboten	mobile Unterstützung	
1	2	3	4	5	Flächenmanagement
✓					Flächendokumentation
✓					Flächenanalyse und -optimierung
✓					Workspace Management
✓					Umzugsplanung
1	2	3	4	5	Reinigung
✓					Dokumentation von Reinigungsflächen und -objekten
✓					Unterhalts- und Glasreinigung
✓					Grünflächenmanagement
	✓				Winterdienst
	✓				Entsorgung
1	2	3	4	5	Sicherheit
✓					Schließerwaltung
	✓				Zutrittskontrolle
✓					Wachdienst/Objektschutz
✓					Fluchtwegpläne
✓					Brandschutzmanagement
✓					Arbeitsschutz/Gefahrstoffe
1	2	3	4	5	Sonstiges
✓					Empfangsdienst/Besucherverwaltung
✓					Fuhrparkverwaltung
✓					Parkraummanagement
✓					Raumreservierung
✓					Post und Logistik
	✓				Baukataster
	✓				Friedhofverwaltung
1	2	3	4	5	weitere Leistungen

J. Betreiberverantwortung

✓	Abgleich von Anforderungen und Kompetenzen bei Aufgabenverteilung
✓	Ausrichtung von Prozessen an Richtlinien/Vorgaben
✓	Unterstützung bei Gefährdungsbeurteilung
✓	Schnittstellen zu Regelwerksinformationsplattformen (z.B. REG-IS, MAQSIMA)

K. Auswertung Reporting und Historisierung:

✓	Editierbare Reports	✓	Dashboard-Funktionalität
✓	Eingebetteter Report-Generator	✓	BI-Unterstützung
✓	Für einige nachweisrelevante Funktionen	✓	Funktionsübergreifend für alle Daten

L. Module und Funktionen

1	Web-CAD (im Browser oder App)	11	Personen/Kontakte
2	Flächenmanagement	12	Kosten/Budgets/Buchhaltung
3	Arbeitsplatzreservierung FlexiWorkplace	13	Projektmanagement/Zeiterfassung
4	Raumreservierung/Fahrzeugreservierung	14	Umzugsmanagement
5	Vertragsmanagement	15	Reinigung
6	Dokumentenmanagement	16	Helpdesk
7	Wartung	17	Auftragsmanagement
8	Mietmanagement/Betriebskosten	18	Business Continuity Management (BCM)
9	Inventar	19	Ausschreibungen
10	Schließmanagement	20	Energiemanagement

M. Technische Angaben zur CAFM-Software

Unterstützte Betriebssysteme:

Ist	gepl.	Clients:	Ist	gepl.	Netzwerk:
✓		Windows 11	✓		Windows Server 2022
✓		Windows 10	✓		Windows Server 2019
✓		Windows 7/8	✓		Windows Server 2012/2016
✓		Linux	✓		Unix
✓		Unix	✓		Linux
✓		MacOS			Novell

Ist	gepl.	Datenbanken:	Ist	gepl.	Mobile Computing:
✓		Oracle	✓		Android
✓		MS SQL Server	✓		Apple iOS
✓		MySQL	✓		Windows
✓		DB2			Andere
	✓	ObjectStore			

Notwendige Server (separate Hardware):

Datenbank-Server	Application-Server
File-Server	Web-Server

Installation:

✓	Ausschließlich am Application- oder Web-Server erforderlich	Am Application- oder Web-Server und an jedem Client erforderlich
	Ausschließlich am Client erforderlich	Automatische Softwareverteilung
✓	Cloud Computing ohne Installation	

Die Software kann als Cloud-/SaaS-Lösung eingesetzt werden:

Nein	✓	Ja, rein Web-browser basiert		Ja, als Terminal-server-Lösung	✓	Private Cloud möglich
------	---	------------------------------	--	--------------------------------	---	-----------------------

Sicherheitsstandards bei Cloud-Lösungen:

HTTPS, AzureAD, SAML

Die Software basiert auf folgender Entwicklungsumgebung:

JAVA, JavaScript, Jetty, NodeJS, AngularJS
--

N. Bedienung der Software

Look & Feel / Die Oberfläche der Software wurde angelehnt an:

✓	Die allgemeine Windows-Oberfläche		CMS/Wiki-Systeme
✓	Die Oberfläche von MS-Office	✓	Responsive Webdesign
	Sonstiges		

Barrierefreiheit:

✓	Unterstützung der Systemsteuerungseinstellungen für Größe, Farbe, Schriftart, ...	✓	Dokumentierter Tastaturzugriff auf alle Features
✓	Unterstützung des Kontrastmodus	✓	Unterstützung von Screenreadern
✓	Lupe/Zoom		Sonstiges

Verwaltung der Zugriffsrechte:

✓	Auf Programmebene	✓	Benutzergruppen/-profile
✓	Auf Datenebene	✓	Datenklassen/-profile
✓	Funktions-/Prozessebene		

✓	Die Software ist mandantenfähig	✓	Anmeldung per Single-Sign-On
---	---------------------------------	---	------------------------------

Drag & Drop wird unterstützt:

✓	Innerhalb der Anwendung	✓	Mit externen Anwendungen
---	-------------------------	---	--------------------------

Unterstützte Sprachen:

Englisch, teilw. Französisch
✓ Eine Sprachumstellung durch den Anwender ist möglich

Prozessunterstützung für die Arbeitsabläufe des Nutzers:

✓	Abbildung der Prozesse	✓	Integration aller wesentlichen Funktionen der CAFM-Software in Workflows
✓	Aktive Unterstützung der Prozesse durch Kontrolle und Steuerung	✓	Einbindung externer Dienstleister in Workflows

Anpassbarkeit der CAFM-Software an Nutzerbedürfnisse bzgl.:

✓	Der Zugriffsrechte	✓	Von Masken/Dialogfeldern
✓	Der Datenstruktur	✓	Von Workflows

O. Visualisierung

Flächendarstellung von Gebäudeinformationen (2D):

✓	Ohne grafische Darstellung möglich
✓	Hinterlegung statischer Rastergrafiken, keine Verbindung zu CAD-Daten
✓	Darstellung von CAD-Plänen über Importfunktion
✓	Darstellung von CAD-Plänen über Referenzierungen
✓	Die CAFM-Software verfügt über ein eigenes CAD-Modul
	Direkter Zugriff auf eine CAD-Software
✓	Die grafischen Informationen werden in der Datenbank abgelegt

Unterstützte Tools:

✓	AutoCAD/ADT	✓	Nemetschek Allplan	✓	Graphisoft ArchiCAD
✓	Autodesk Revit	✓	Bentley Microstation		Speedikon
	Andere				

Räumliche Darstellung von Gebäudeinformationen (3D):

✓	Ohne grafische Darstellung möglich
✓	2½ D-Modelle aus den Grundrissplänen
	Import von 3D-Modellen
	Zugriff auf externe 3D-Modelle
✓	Zugriff auf fotografische 360°-Panorama-Modelle

Unterstützte Tools:

✓	Autodesk Revit	✓	Nemetschek Allplan	✓	Vectorworks
	Trimble Tekla Structures	✓	Bentley AECOSim		Andere
✓	Graphisoft ArchiCAD	✓	Bricsys BricsCAD BIM		

P. Referenzen

Unternehmen	Ansprechpartner	installierte Arbeitsplätze
Versicherungskammer Bayern	Reinhold Scharrenbroich	11.000
Kreissparkasse Esslingen-Nürtingen	Thomas Strohacker	1.200
Bruker	Pascal Marcher	5.000

P. Besonderheiten der Software laut Hersteller

VisionR ist ein zu 100 Prozent Web-basierendes CAFM-System. CAD- und FM-relevante Daten können in allen gängigen Browsern oder mobil bearbeitet werden: QR-Code, Kamera und Unterschriften inklusive. Es werden 20+ Standardmodule angeboten. Eine flexible Java-Script-Sprache ermöglicht kundenspezifische Prozessbeschreibungen. Das System ist vollständig internationalisierbar. Deutsch und Englisch sind im Standardlieferungsumfang enthalten. Cloudversion ist vorhanden. Bei On-Premise ist eine Serverinstallation ausreichend. VisionR-Mobile und VisionR-Offline (iOS, Android, Windows) bieten Datenbearbeitung vor Ort. VisionR ist eine PWA mit Responsive Design.

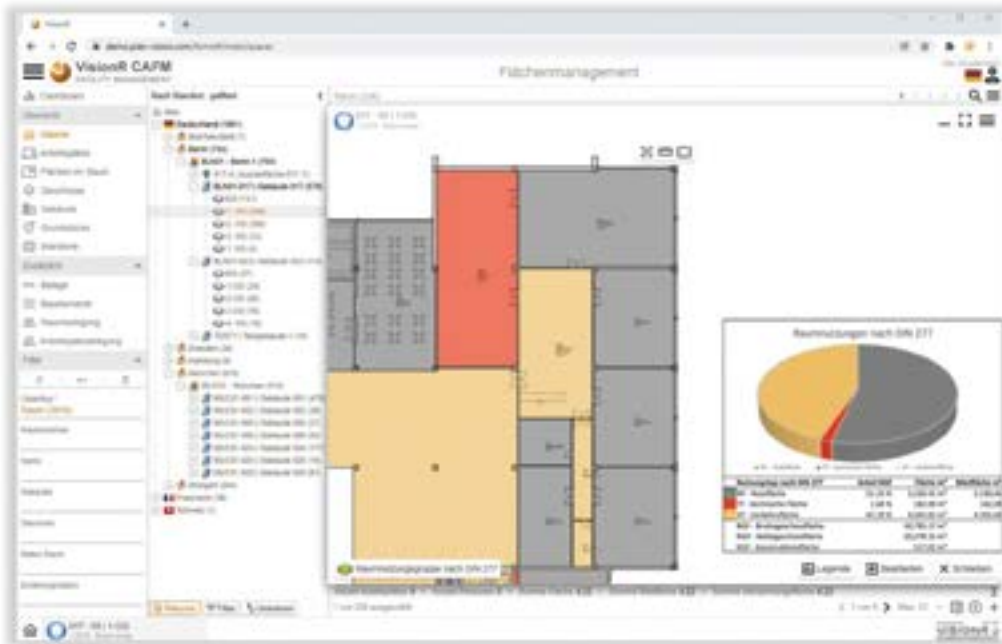

Web-CAD



www.plan-vision.com

- 100% web-basiert
- Maus oder Finger sensitiv
- Weblinks für alle Daten
- Massenänderungen
- Vektorgrafik / Layer
- keine Clients, keine Plug-ins
- Standard Im-/Export
- DWG / DXF / PDF / SVG
- sehr performant

Web-CAFM

- Interaktive Dashboards
- Keine Clients
- Desktop und Mobil
- On-Premise und / oder SaaS
- Progressive Web Application
- Responsive Design
- Windows, macOS, Linux
- iOS, Android, Windows Mobil
- SAP-Schnittstellen
- Berichte mit MS Office-Vorlagen
- Outlook / LotusNotes

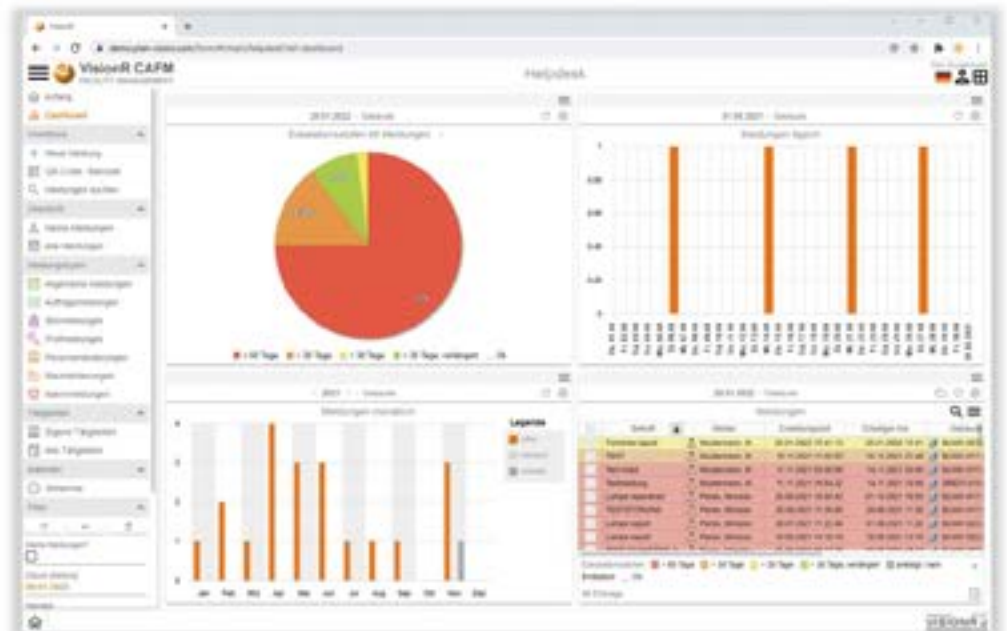

Arbeitsplatzreservierung mit FlexiWorkplace

