

A. Allgemeine Angaben zum Unternehmen

Internet	www.byron.ch
----------	--------------

Beschäftigte gesamt	10	Beschäftigte im Bereich CAFM	10
---------------------	----	------------------------------	----

	Gesamtumsatz	Umsatz CAFM
Umsatz	bis 3 Mio. Euro	bis 3 Mio. Euro

Angeborene Dienstleistungen:

<input checked="" type="checkbox"/>	CAFM-Beratung	<input checked="" type="checkbox"/>	Cloud Services (auch ASP, SaaS u.ä.)
<input checked="" type="checkbox"/>	CAFM-Implementierung		Lieferung von Hardware
<input checked="" type="checkbox"/>	Datenerfassung		FM-Beratung
<input checked="" type="checkbox"/>	Prüfung von Anforderungsspezifikationen		

B. Allgemeine Angaben zur CAFM-Software

Bezeichnung und Version	Byron/BIS 5.2
Erscheinungsjahr	1995

Anwendungsarchitektur:

<input checked="" type="checkbox"/>	Eigenst. CAFM-Software	<input type="checkbox"/>	Komplementärsystem zu ERP
-------------------------------------	------------------------	--------------------------	---------------------------

	in Deutschland	außerhalb Deutschlands
Anzahl Projekte	45	54
Anzahl Anwender	403	525

A	B	C	D	Anwenderbranchen
		<input checked="" type="checkbox"/>		Industrie
		<input checked="" type="checkbox"/>		Handel
	<input checked="" type="checkbox"/>			Finanzdienstleistung/Versicherung
		<input checked="" type="checkbox"/>		Bildungswesen
			<input checked="" type="checkbox"/>	Hotellerie und Gastgewerbe
	<input checked="" type="checkbox"/>			Facility Services
	<input checked="" type="checkbox"/>			Gesundheitswesen
		<input checked="" type="checkbox"/>		Energie- und Wasserversorgung/Entsorgung
		<input checked="" type="checkbox"/>		Grundstücks- und Wohnungswesen
	<input checked="" type="checkbox"/>			Transport und Verkehr/Logistik
			<input checked="" type="checkbox"/>	Bauwesen
		<input checked="" type="checkbox"/>		Asset-/Property-Management
	<input checked="" type="checkbox"/>			Information/Telekommunikation
	<input checked="" type="checkbox"/>			Öffentliche Verwaltung/Verteidigung
		<input checked="" type="checkbox"/>		Sonstige

Berücksichtigte Richtlinien/Normen (Kataloge, Routinen, Anweisungen etc.)

	DIN 276		DIN 50001	<input checked="" type="checkbox"/>	Anbindung an REG-IS möglich
<input checked="" type="checkbox"/>	DIN 277		GEFMA 200		
	DIN 4543		gff (MF-G)		
	DIN 18960	<input checked="" type="checkbox"/>	VDMA 24176/186		Sonstige
	DIN 31051		VDI 3807		

Zertifizierung der Software:

<input checked="" type="checkbox"/>	Die Software ist in folgenden Kriterienkatalogen nach GEFMA 444 zertifiziert
	Basiskatalog, Flächenmgt., Instandhaltungsmgt., Inventarmgt., Reinigungsmgt., Reservierungsmgt. (bei Zert. ab 2016: Raum- und Asset-Reservierung), Schließanlagenmgt., Umzugsmgt., Help- und Service-Desk
	(Re-)Zertifizierung nach GEFMA 444 beantragt
Weitere Zertifizierungen	

C. Lizenzmodelle und Kosten

	Benutzergebundene Lizenzen		Hardwaregebundene Lizenzen
<input checked="" type="checkbox"/>	Nicht benutzergebundene Lizenzen		Unternehmenslizenz
	Flächen-/Objektlizenz		

Durchschnittliche Lizenzen je Arbeitsplatz	3.700 - 6.800 Euro
--	--------------------

Mit der Einführung der CAFM-Software verbundene weitere Softwarekosten:

	Datenbank-Software		CAD-Anwendung
	Web-Applikation	<input checked="" type="checkbox"/>	Softwarepflegevertrag
	Cloud-Hosting		

D. Schulung und Support

Schulungskosten		Schulungsdauer	
Anwender	1.160 - 2.320 Euro	Anwender	1 - 2 Tage
Administrator	3.480 - 5.800 Euro	Administrator	3 - 5 Tage
		Einarbeitungszeit	2 - 3 Tage

<input checked="" type="checkbox"/>	Telefon-Helpdesk	<input checked="" type="checkbox"/>	Vor-Ort-Support
<input checked="" type="checkbox"/>	Internet-Support		Automatische Updates

E. Schnittstellen

Office	Bestandteil der Grundfunktionalität	Instandhaltung	
Groupware		Schließanl./ZuKo	
Projektman.		CTI	
Immobilien		AVA	
Kaufmännisch	Microsoft Dynamics NAV, SAP		
DMS			
GLT/MSR/GA	Saia Visi Plus		
GIS	GML		
Andere	BISXDS, Konfigurationstool für Schnittstellen zwischen Byron/BIS und beliebigen anderen externen Systemen		

Tools, mit denen die CAFM-Software im Rahmen von BIM interagieren kann:

	Autodesk Revit		Nemetschek Allplan		Bricsys BricsCAD
	AutoCAD/ADT		Bentley AECOSim		Softtech Spirit
	Graphisoft ArchiCAD		Bentley Microstation		Andere

Austausch von Gebäude- und Anlagendaten über:

	nur Import	nur Export	Import/Export
Tabellenformate (CSV, XLS, ODS, u.ä.) (konfigurierbar)			<input checked="" type="checkbox"/>
XML-Format (konfigurierbar)			<input checked="" type="checkbox"/>
IFC-Format (standardisiert)			
COBie-Format (standardisiert)	<input checked="" type="checkbox"/>		
CAFM-Connect (standardisiert)			

Unterstützte Rechnungssysteme:

	Kaufm. doppelte Buchführung		Kameralistische Buchführung
--	-----------------------------	--	-----------------------------

F. Anwendungsschwerpunkte – Technisches FM

Kernfunktion	wird angeboten	über Schnittstellen	zukünftig geplant	wird nicht angeboten	
1	2	3	4	5	Objektmanagement
✗					Dokumentation von Gebäude- und Anlagenbestand
	✗				Kommunikations- und Netzwerkmanagement
	✗				Leitungsverwaltung/Kabelmanagement
	✗				Energiemanagement
1	2	3	4	5	Objektbetrieb
✗					Instandhaltung
✗					Betriebsdokumentation
		✗			Lagerverwaltung/Ersatzteilhaltung
✗					Mängelverfolgung/Objekthistorie
✗					Gewährleistungsverfolgung
	✗				Überwachen von Anlagen
	✗				Stellen/Steuern von Anlagen
1	2	3	4	5	weitere Leistungen

G. Anwendungsschwerpunkte – Infrastrukturelles FM

1	2	3	4	5	Flächenmanagement
✗					Flächendokumentation
✗					Flächenanalyse und -optimierung
✗					Belegungsplanung
✗					Umzugsplanung
1	2	3	4	5	Reinigung
✗					Dokumentation von Reinigungsflächen und -objekten
✗					Unterhalts- und Glasreinigung
	✗				Grünflächenmanagement
	✗				Winterdienst
	✗				Entsorgung
1	2	3	4	5	Sicherheit
✗					Schließerverwaltung
	✗				Zutrittskontrolle
	✗				Wachdienst/Objektschutz
✗					Fluchtwegpläne
✗					Brandschutzmanagement
1	2	3	4	5	Sonstiges
✗					Empfangsdienst/Besucherverwaltung
✗					Fuhrparkverwaltung
	✗				Parkraummanagement
✗					Raumreservierung
		✗			Post und Logistik
1	2	3	4	5	weitere Leistungen

H. Anwendungsschwerpunkte – Kaufmännisches FM

Kernfunktion	wird angeboten	über Schnittstellen	zukünftig geplant	wird nicht angeboten	
1	2	3	4	5	Immobilienmanagement
	✗				Liegenschafts-/Flurstückverwaltung
	✗				Objektbewertung
	✗				Portfoliomanagement
		✗			Haus-/Mietverwaltung
		✗			Betriebs-/Nebenkostenabrechnung
1	2	3	4	5	Buchführung
		✗			Finanzbuchhaltung
		✗			Personalbuchhaltung
		✗			Anlagenbuchhaltung
		✗			Angebotserstellung und -verwaltung
1	2	3	4	5	weitere Leistungen

I. Anwendungsschwerpunkte – Übergeordnete Leistungen

1	2	3	4	5	
	✗				Projektmanagement
✗					Aufgabenverwaltung
	✗				Budgetverwaltung
✗					Dokumentenmanagement
		✗			AVA-Unterstützung
✗					Vertragsverwaltung
✗					Qualitätskontrolle infrastruk. und technischer Leistungen
	✗				Benchmarking
✗					Support von Mobile Computing
✗					Bestandsdatenerfassung
✗					Helpdesk
1	2	3	4	5	weitere Leistungen

J. Auswertung Reporting und Historisierung:

✗	Die Software gibt Standard-Reports vor, die während der Einführungsphase angepasst werden können.
✗	Der Nutzer kann vorhandene Reports frei editieren und verwalten.
✗	Die CAFM-Software verfügt über ein Tool, das den Nutzer bei der Erstellung/Änderung/Verwaltung von Reports unterstützt.
	Die Software stellt Dashboard-Funktionalitäten bereit

✗	Für einige nachweisrelevante Funktionen	✗	Funktionsübergreifend für alle Daten
---	---	---	--------------------------------------

K. Module und Funktionen

1	Basissystem	11	Google Maps Integration
2	Flächenmanagement	12	REG-IS Integration
3	Instandhaltungsmanagement	13	Mobile Web-Module
4	Inventarmanagement	14	Formular- (Masken-) Designer
5	Reinigungsmanagement	15	Datenmodell-Editor
6	Reservierungsmanagement	16	Applikations-Konfigurationstool
7	Schließanlagenmanagement	17	Konfigurationstool für Schnittstellen
8	Umzugsmanagement	18	ActiveX Programming Interface
9	Risikomanagement	19	Database Replication Engine
10	Service-/Helpdesk	20	Webservices

L. Technische Angaben zur CAFM-Software

Unterstützte Betriebssysteme:

Ist	gepl.	Clients:	Ist	gepl.	Netzwerk:
✗		Windows 10	✗		Windows Server 2016
✗		Windows 8	✗		Windows Server 2012
✗		Windows 7	✗		Windows Server 2008
✗		Windows Vista	✗		Windows Server 2003
		Linux			Unix
		Unix			Linux
		MacOS			Novell

Ist	gepl.	Datenbanken:	Ist	gepl.	Mobile Computing:
✗		Oracle			Symbian
✗		MS SQL Server			Android
✗		MySQL			Blackberry
		DB2			Apple-iOS
✗		ObjectStore			Windows

Notwendige Server (separate Hardware):

	Datenbank-Server		Application-Server
	File-Server		Web-Server

Installation:

	Ausschließlich am Application- oder Web-Server erforderlich		Am Application- oder Web-Server und an jedem Client erforderlich
✗	Ausschließlich am Client erforderlich		Installation erfolgt über Datenträger
	Cloud Computing ohne Installation		Unattended Setup

Die Software kann als Cloud-/ASP-/SaaS-Lösung eingesetzt werden:

	Nein		Ja, rein Web-browser basiert	✗	Ja, als Terminal-server-Lösung		Private Cloud möglich
--	------	--	------------------------------	---	--------------------------------	--	-----------------------

Sicherheitsstandards bei Cloud-Lösungen:

--	--

Die Software basiert auf folgender Entwicklungsumgebung:

	Microsoft .NET, C#, C++ und Delphi
--	------------------------------------

M. Bedienung der Software

Look & Feel / Die Oberfläche der Software wurde angelehnt an:

✗	Die allgemeine Windows-Oberfläche		CMS/Wiki-Systeme
✗	Die Oberfläche von MS-Office		

Barrierefreiheit:

✗	Unterstützung der Systemsteuerungseinstellungen für Größe, Farbe, Schriftart, ...	✗	Dokumentierter Tastaturzugriff auf alle Features
✗	Unterstützung des Kontrastmodus	✗	Unterstützung von Screenreadern
	Sonstiges		

Verwaltung der Zugriffsrechte:

	Auf Programmebene	✗	Benutzergruppen/-profile
✗	Auf Datenebene	✗	Datenklassen/-profile
✗	Auf Funktionsebene		

	Die Software ist mandantenfähig	✗	Anmeldung per Single-Sign-On
--	---------------------------------	---	------------------------------

Drag & Drop wird unterstützt:

✗	Innerhalb der Anwendung	✗	Mit externen Anwendungen
---	-------------------------	---	--------------------------

Unterstützte Sprachen:

	Englisch, Französisch, Italienisch
✗	Eine Sprachumstellung durch den Anwender ist möglich

Prozessunterstützung für die Arbeitsabläufe des Nutzers:

✗	Abbildung der Prozesse		Integration aller wesentlichen Funktionen der CAFM-Software in Workflows
✗	Aktive Unterstützung der Prozesse durch Kontrolle und Steuerung		Einbindung externer Dienstleister in Workflows

Anpassbarkeit der CAFM-Software an Nutzerbedürfnisse bzgl.:

✗	Der Zugriffsrechte	✗	Von Masken/Dialogfeldern
✗	Der Datenstruktur	✗	Von Workflows

N. Visualisierung

Flächendarstellung von Gebäudeinformationen (2D):

✗	Ohne grafische Darstellung möglich
	Hinterlegung statischer Rastergrafiken, keine Verbindung zu CAD-Daten
✗	Darstellung von CAD-Plänen über Importfunktion
✗	Darstellung von CAD-Plänen über Referenzierungen
✗	Die CAFM-Software verfügt über ein eigenes CAD-Modul
	Direkter Zugriff auf eine CAD-Software
✗	Die grafischen Informationen werden in der Datenbank abgelegt

Unterstützte Tools:

✗	AutoCAD/ADT	✗	Nemetschek Allplan		Graphisoft ArchiCAD
	Autodesk Revit	✗	Bentley Microstation		Speedikon
	Andere				

Räumliche Darstellung von Gebäudeinformationen (3D):

✗	Ohne grafische Darstellung möglich
✗	2½ D-Modelle aus den Grundrissplänen
	Import von 3D-Modellen
	Zugriff auf externe 3D-Modelle
	Zugriff auf 360°-Panorama-Modelle
	Zugriff auf 3D-Punktwolken

Unterstützte Tools:

	Autodesk Revit		Nemetschek Allplan		Bricsys BricsCAD
	Autodesk AutoCAD		Bentley AECOSim		Softtech Spirit
	Graphisoft ArchiCAD		Bentley Microstation	✗	VectorDraw

O. Referenzen

Unternehmen	Ansprechpartner	installierte Arbeitsplätze
Flughafen Zürich AG, Zürich		
Westdeutscher Rundfunk, Köln		
SW Immobilienverwaltung, Dresden		

P. Besonderheiten der Software laut Hersteller

Byron/BIS ist eine objektorientierte Entwicklungsplattform (Baukasten) zur Konfiguration von kundenspezifischen Facility Management Systemen, in der sämtliche Objekte mit ihren Verknüpfungen zueinander in einer objektorientierten Datenbank modelliert werden. Die Umsetzung der kundenspezifischen Anforderungen erfolgt durch Konfiguration des Baukastens und der Byron/BIS-Standardmodule. Gesamtlösungen bestehend aus Software, Projektdienstleistung und Anwendungsunterstützung werden aus einer Hand – vom Softwarehersteller (Byron) selbst – angeboten.

Byron/BIS – ein Baukasten für Facility Management Systeme



Flächenmanagement

- Gebäude-, Raum- und Aussenflächen verwalten
- Flächen und Objekte in Plänen darstellen
- Flächen nach beliebigen Eigenschaften färben
- Flächen und Objekte in Karten darstellen
- Grafische und tabellarische Berichte
- Individual- und Standardkataloge (DIN 277)

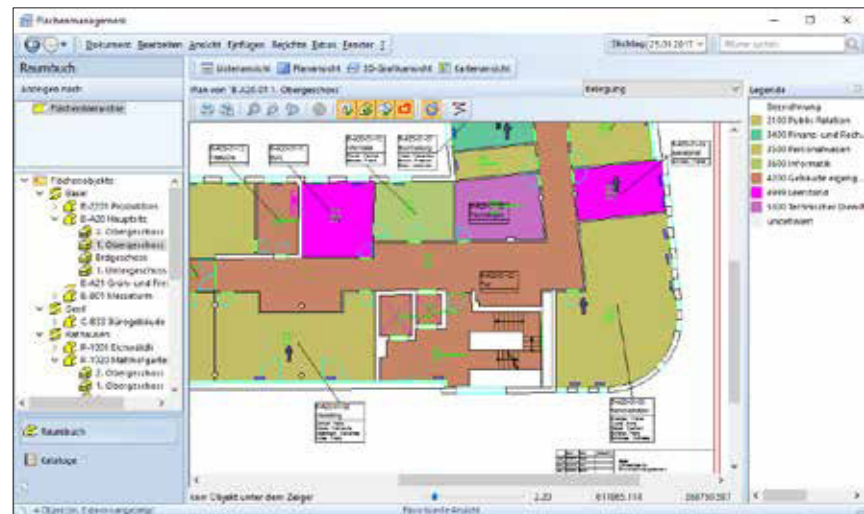

Instandhaltungsmanagement

- Wartungsaufträge planen
- Störungen annehmen und bearbeiten
- Aufträge erfassen und überwachen
- Anlage und Bauteile verwalten
- Beliebige Dokumente zuordnen und verwalten
- Regelwerks-Informationssystem (REG-IS) benutzen
- Individual- und Standardkataloge (VDMA)

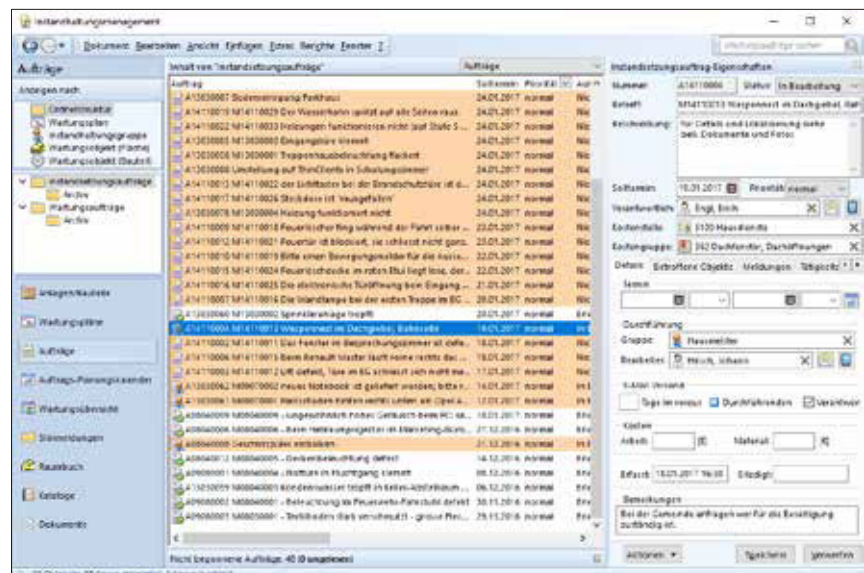

Mobile Anwendungen

- Zum Erfassen von Anlagen, Inventar, Störungen, Reinigungsqualität; Rückmelden von Aufträgen
- Plattformunabhängig für Online- und Offline-Betrieb auf Tablets, Smartphones



Web-Browser-Applikationen

- Objekte aus Byron/BIS im Webbrowser tabellarisch darstellen und bearbeiten
- Flächen und Objekte aus Byron/BIS in Google Maps darstellen und navigieren
- Berichte aus Byron/BIS im Webbrowser darstellen